MARVEL
G.I.JOE
No 19
95¢
EN SUPPLÉMENT
DAREDEVIL

CRÉEZ VOTRE PROPRE ARMÉE TACTIQUE G.I. JOE®

ASSEMBLAGE SIMPLE DE PIÈCES EMBOÎTABLES PAR PRESSION
NI COLLE • NI OUTIL REQUIS

6050 (VAMP)
VEHICULE D'ATTAQUE A USAGES MULTIPLES

Le plus perfectionné des véhicules rapides tout terrain à 4 roues motrices. Il transporte le ravitaillement et les armes de l'armée tactique mobile et sert de véhicule d'attaque qui conduit les troupes au coeur du combat.

- Les mitraillettes jumelées pivotent et montent (ne tirent pas).
- Cet ensemble contient la figurine G.I. Joe au nom de code "CLUTCH"
- Les plans de batailles détaillés au verso de la feuille d'instructions vous expliquent comment un vrai (VAMP) fonctionne.

6052 (HAL)
LASER D'ARTILLERIE LOURDE

Le système d'armes "top secret" de l'armée!
D'une conception ultramoderne et d'une technologie de pointe! Ce laser à canons jumelés pivote de 360° et s'élève de 45° pour une plus grande portée.

- Cet ensemble contient la figurine G.I. Joe au nom de code "GRAND SLAM".
- Les plans de batailles détaillés au verso de la feuille d'instructions vous expliquent comment un vrai (HAL) fonctionne.

6054 (MMS)
LANCE-MISSILES

Pour la défense contre les attaques aériennes et les attaques des chars d'assaut... la base des missiles pivote et monte. Les trois missiles air-air ou air-sol amovibles pour simuler des lancements.

- Ce lance-missiles mobile peut être entraîné au coeur du combat par un (VAMP) ou un (MOBAT).
- Cet ensemble contient la figurine G.I. Joe au nom de code "HAWK".
- Les plans de batailles détaillés au verso de la feuille d'instructions vous expliquent comment un vrai (MMS) fonctionne.

Stan Lee

G.I. JOE

JOE TRIOMPHE!

Texte:
LARRY HAMA

Dessin:
M. VOSBURG
J. D'AGOSTINO

Lettrage:
P. LEGAULT

G.I. JOE(R) est publié par LES ÉDITIONS HÉRITAGE INC., siège social: 300 Arran, St. Lambert, Qué., selon entente avec MARVEL COMICS GROUP. Publié initialement par Marvel en 1983. G.I. JOE(R) est une marque de commerce de HASBRO INDUSTRIES, INC. et toute reproduction de ce personnage demeure la propriété de HASBRO INDUSTRIES, INC. et est reproduite avec la permission de HASBRO INDUSTRIES, INC. G.I. JOE(R) copyright (c) 1984 par HASBRO INDUSTRIES, INC. Tous droits réservés. Tout autre matériel copyright (c) 1984 par Marvel Comics Group, une division de Cadence Industries Corporation. Tous droits réservés. Reproduction ou adaptation, en entier ou en partie, interdite. No 19. Décembre 1984. Prix 95c l'exemplaire. Le présent récit étant une oeuvre de pure fiction toute ressemblance avec des institutions ou des personnes vivantes ou décédées, serait une pure coïncidence. Les personnages inclus dans cette edition et leurs caractères distinctifs sont la propriété de Hasbro Industries, Inc. Imprimé au Canada par PAYETTE & SIMMS INC., 300 Arran, St. Lambert, Qué.

EXPLIQUE, HAWK... SCAR-FACE LE BALAFRÉ PRÉTEND QUE LE DR VENOM LUI A INJECTÉ UNE TOXINE DE LA PESTE ET L'A LAISSÉ CAPTURER AFIN QU'IL INFECTE LE Q.G. DE G.I. JOE ?
RIDICULE ! POURQUOI UN GARS S'OFFRIRAIT-IL POUR UNE MISSION-SUICIDE ET AVOUERAIT-IL ENSUITE ?
C'EST LE FOND DE L'HISTOIRE, GENERAL FLAGG...
JE N'AI JAMAIS ÉTÉ VOLONTAIRE POUR RIEN ! TIENS, LAISSEZ-MOI...
NE TOUCHE PAS À TA BOTTE...
QU'EST-CE ? DE L'ACIDE ? DU GAZ ?
AÏE ! TU ME BRISES LE POIGNET. C'EST L'ANTIDOTE !
JE L'AI PRIS DANS LA VALISE DU DR VENOM COMME JE LA TRANSPORTAIS DE RIO LINDO. JE L'AI CACHÉ À CONEY ISLAND AU CAS OU ON M'INJECTERAIT LA TOXINE UN JOUR...
...J'AVAIS RAISON. ILS M'ONT INFECTÉ. À TRIPOLI. MAIS J'AI ENTENDU COMPLOTER DESTRO, VENOM ET LE COMMANDANT COBRA À L'HÔTEL...
AVEC VOUS, J'AI UNE CHANCE, NON ?
J'EN AI ASSEZ ENTENDU, HAWK. TENONS UN MEETING...
COMME TU VOUDRAS, HAWK.
STALKER, TU AS CHARGE DU MINABLE. S'IL REMUE, ASSOMME-LE.
JE LE CROIS. MAIS JE NE COMPREND PAS LE RAISONNEMENT DE COBRA.
ILS DOIVENT SAVOIR QUE NOUS SERONS EN QUARANTAINE DÈS QUE LA PESTE SE MANIFESTERA.
JUSTEMENT, MONSIEUR. ILS NE CHERCHENT PAS À NOUS TUER PAR LA TOXINE. MAIS ILS ESPÈRENT REPÉRER LE Q.G. DE G.I. JOE GRÂCE AUX MESURES DE SÉCURITÉ EXIGÉES PAR LA QUARANTAINE.
...ET ALORS ILS NOUS ATTAQUERONT AVEC DES ARMES CONVENTIONNELLES !
JE TE CONNAIS, HAWK. TU AS DÉJÀ UN PLAN.

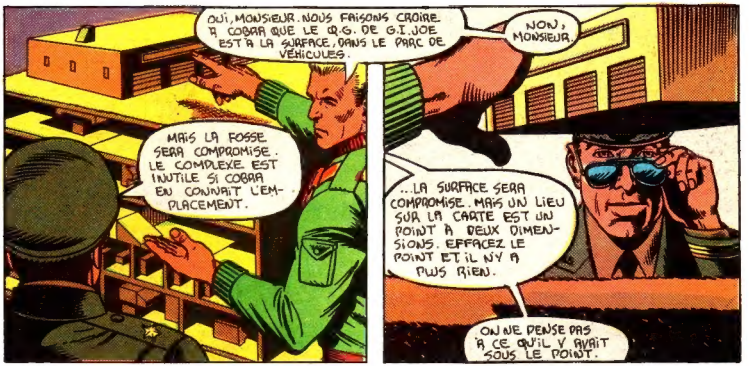
OUI, MONSIEUR. NOUS FAISONS CROIRE À COBRA QUE LE Q.G. DE G.I. JOE EST À LA SURFACE, DANS LE PARC DE VÉHICULES.
MAIS LA FOSSE SERA COMPROMISE. LE COMPLEXE EST INUTILE SI COBRA EN CONNAIT L'EMPLACEMENT.
NON, MONSIEUR.
...LA SURFACE SERA COMPROMISE. MAIS UN LIEU SUR LA CARTE EST UN POINT À DEUX DIMENSIONS. EFFACEZ LE POINT ET IL N'Y A PLUS RIEN.
ON NE PENSE PAS À CE QU'IL Y AVAIT SOUS LE POINT.

COBRA VEULENT NOUS DÉCOUVRIR. QU'ILS LE FASSENT. UNE SURPRISE LES ATTEND. J'AI FAIT TRANSPORTER LE MAJOR BLUDD ET LA BARONNE DE WASHINGTON À LA FOSSE. NOS PRISONNIERS DE COBRA NE DOIVENT PAS MANQUER LE SPECTACLE. N'EST-CE PAS, MONSIEUR?
OUI. BONNE INITIATIVE.

ET AU Q.G. DE COBRA...
COMMANDANT COBRA! L'ORDINATEUR A TERMINÉ L'ANALYSE DES DERNIÈRES PHOTOS DE SATELLITE...

UNE TRÈS INTÉRESSANTE MONTRE LA MISE EN PLACE DE LA QUARANTAINE. JE LA PROJETTE SUR LE GRAND ÉCRAN.

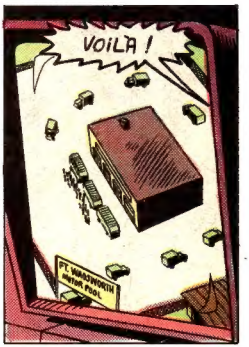
VOILÀ!
PT. WASHINGTON NEW YORK

DESTRO, NOUS AVONS REPÉRÉ LE Q.G. DE G.I. JOE!

UN ASSAUT MAJEUR IMMÉDIATEMENT ! TOUTES LES UNITÉS EN ÉTAT D'ALERTE ! NE PERMETTONS PAS AUX JOES DE FAIRE PARLER LES PRISONNIERS DE COBRA. LE MAJOR BLUDO EN SAIT TROP ET LA BARONNE...
LA BARONNE ? VOUS AVEZ DIT QU'ELLE ÉTAIT MORTE ! COMMENT...
J'ALLAIS DIRE QU'IL ÉTAIT HEUREUX QUON NE L'AIT PAS PRISE VIVANTE. ELLE EN SAVAIT BEAUCOUP TROP POUR SON BIEN, NON ?
J'AI CRU QUE VOUS ALLIEZ DIRE...
PRÉVENEZ LE DR VENOM DE L'ASSAUT. SAVEZ-VOUS OÙ LE TROUVER ?
IL SERA DANS SON LABO PRIVÉ SUR LE QUAI ABANDONNÉ DE BROOKLYN...
"PRÈS DE L'ANCIEN CHANTIER NAVAL DE BROOKLYN."
C'EST LÀ, SHADOW MAN. NOUS AVONS FILÉ CET HOMME DURANT TROIS MILLE MILLES. IL NOUS DOIT LA VIE. IL NOUS A TRAHI ET COMPLOTÉ NOTRE MORT À CHAQUE PAS...
MAIS TU ACCOMPAGNÉ POUR M'AIDER DANS MA VENGEANCE OU CHERCHES-TU À SAUVER LA VIE DU DR VENOM ?
TU NE RÉPONDS JAMAIS, SHADOW MAN... TANT PIS...
RIEN NE COMPTE PLUS DÉSORMAIS !
CRASH
KWINJU ! ET SNAKE-EYES !
CAUSONS ! NE NOUS...

WHUP WHUP WHUP
ON NE CAUSE PLUS, VENOM! JUSTE DE LA DOULEUR ET...
... ET QUOI, RUSTRE ESQUIMAU ? TU ENTENDS CES HÉLICOPTÈRES ? ILS APPARTIENNENT À COBRA...
WHUP WHUP WHUP WHUP
... ET ILS SONT PLEINS DE PLUS DE SOLDATS DE COBRA QUE TU N'EN POURRAIS TUER, KWINN!
DE L'AUTRE CÔTÉ DU DÉTROIT SE TROUVE STATEN ISLAND
COMME CHACUN SAIT, À STATEN ISLAND EST L'ÉCOLE DES AIDES AUMÔNIERS DE L'ARMÉE DES U.S.A. ET C'EST CE QUI FIT SOUS LE FORT WADSWORTH QUI NOUS INTÉRESSE. MAIS C'EST UN SECRET, NON?
FORT WADSWORTH
NOUS AIMERIONS VOUS ACCOMPAGNER À LA RETRAITE DES AIDES AUMÔNIERS. MAIS IL FAUT GARDER NOS VÉHICULES.
SCARLETT, LA RETRAITE A LIEU AU PRÉSIDIO DE SAN FRANCISCO.
ON CROIRAIT QUE L'ARMÉE NOUS Y TRANSPORTERAIT PAR AVION ET PAS EN AUTOBUS!
REGARDE, CLUTCH. TOUTES CES AMBULANCES EN CERCLE AUTOUR DU PARC DE VÉHICULES!
OUI, ON DIRAIT UN CERCLE DE CHARIOTS CONTRE LES INDIENS.
ICI WILD BILL DANS DRAGONFLY. J'APPROCHE DU PARC AVEC UN PRISONNIER...
POSEZ-VOUS, DRAGONFLY.

JE N'AIME PAS ÇA, TRIPWIRE. METTRE DES MINES DANS DES AMBULANCES DOIT ÊTRE INTERDIT PAR LA CONVENTION DE GENÈVE!
THIS SIDE TOWARDS ENEMY
NOUS NE LES METTONS PAS DANS LES AMBULANCES, MAIS DESSOUS!
SAVAIS-TU QUE LA PLUPART DES ARMES EMPLOYÉES PAR LES SERVICES DE POLICE AMÉRICAINS SONT INTERDITES PAR LES RÈGLES DE LA CONVENTION DE GENÈVE ?

CE TYPE EST UN DUR! J'ESPÈRE QU'ON A UN ENDROIT SÛR POUR L'INCARCÉRER.
CERTAINEMENT, WILD BILL...
NOUS LE BOUCLERONS AU RADIATEUR!
ÇA LE REFROIDIRA JUSQU'À CE QU'ON RÉCHAUFFE LE TRUC!

EH BIEN, CLUTCH... CROIS-TU QUE COBRA ATTAQUERA PAR TERRE OU PAR MER ?
LES DEUX.

ET À BROOKLYN...
LE DR VENOM N'A PAS DONNÉ LE SIGNAL CORRECT DE RECONNAISSANCE! DES INCONNUS ONT PRIS L'ENDROIT. ATTAQUEZ-LE!

TOUT CE TINTOUIN ET VOUS N'AVEZ À MONTRER QU'UN PETIT UZER? JE SUIS SURPRIS, DR VENOM...
C'EST UN LABORATOIRE ICI, PAS UN ARSENAL!
SHAOLIN MAN, TU DEVRAS IMPROVISER!

AH! DE L'ARMURE DE COBRA. BIEN SHADOW MAN.
ELLE AURA DES CAPACITÉS OFFENSIVES AUSSI ...
OUI! DES SENSEURS INTERNES, DE PUISSANTS ÉLÉMENTS POUR INTENSIFIER LES POUVOIR DU PORTEUR!
VAS-Y, SHADOW MAN. AMÈNE TES POUVOIRS ACCRUS À LA FENÊTRE ET TIRE!
POW!
LE COSTUME EST TROP LOURD POUR LE DÉPLACER SANS LES SERVO-MOTEURS. LE POUVOIR DOIT VENIR EXTÉRIEUREMENT D'ICI ...
BRANCHE-LE, VENOM! TES AMIS DEVIENNENT PLUS BRAVES OU PLUS STUPIDES...
À TES ORDRES, KWINN ...
BZZZ
ZZZZZZZ
MAINTENANT, SHADOW-MAN, NOUS ALLONS...
CRUNCH!
WHAMM!
NNNGGGH!!

HA! UN DES ASPECTS DE L'ARMURE EST DE SUBJUGUER LE PORTEUR À LA VOLONTÉ DU MODULE DE CONTRÔLE! TANT QUE SNAKE-EYES PORTE CE COSTUME, JE CONTRÔLE TOUS SES MOUVEMENTS!
TRÈS BIEN, DR VENOM. NOUS ALLONS BIENTÔT VÉRIFIER CES NOUVELLES INVENTIONS AU COMBAT.
*SYSTEM: NEUTRALIZER-ARMED KLOAKING EQUIPMENT. -- LINDA.

EXCELLENT! METTEZ LES-QUIMAU DANS L'AUTRE COSTUME!

AU COMBAT? CELA SIGNIFIE-T-IL...?
OUI. NOUS AVONS REPÉRÉ LE Q.G. DE G.I. JOE. VOTRE QUAI SERVIRA DE BASE DE DÉPART POUR LE DERNIER ASSAUT.

AU DERNIER ÉTAGE DE LA "FOSSE"...
DOC, VOUS ET COVER GIRL TRANSPORTEZ LA BARONNE À LA FORTERESSE PRÉ-FABRIQUÉE, AUSSITÔT QUE POSSIBLE!

GÉNÉRAL FLAGG, LA CONDITION DE LA PRISONNIÈRE EST CRITIQUE. ON N'EUT PAS DU L'AMENER ICI AU SEIN D'UN CHAMP DE BATAILLE PROBABLE...
JE CONNAIS LES RISQUES ET LES ASPECTS ÉTHIQUES. J'EN PRENDS LA RESPONSABILITÉ.

TOUT LE PERSONNEL À L'ÉTAGE DU GARAGE ET ON FERME LE RESTE DE LA FOSSE!

L'ÉTAGE DU GARAGE ...

ÇA ME GÊNE D'EN PARLER SI TARD... MAIS ..

... COMMENT HISSONS-NOUS LE FORT À LA SURFACE ? IL EST TROP GROS POUR LES ASCENSEURS.

JE LE SAIS, STEELER...

VOILÀ POURQUOI NOUS L'AVONS CONSTRUIT AU-DESSUS DES TREUILS HYDRAULIQUES. NOUS LE MONTERONS À TRAVERS LE PLANCHER DU PARC DE VÉHICULES. CE QUI ME RAPPELLE ...

LIFT LIFT LIFT

DE HQ. 1ST LEVEL

"RETIREZ LES PRISONNIERS DU PARC JUSQU'À LA MISE EN PLACE DU FORT ! "

ALLONS, BLUDD ! VIENS FAIRE UN PETIT TOUR !

ME DONNE-T-ON UN ALLER-RETOUR ?

T'INQUIÈTE PAS, MAJOR...

ON T'ATTACHE AU ROULEMENT POUR T'EMPÊCHER DE TOMBER !

ÇA PUE ICI. SCAR-FACE EST-IL LÀ ?

BLUDD, VIL...

AH ! L'ODEUR A UNE VOIX ! EN BONNE SANTÉ, SCAR-FACE ?

LAISSE-MOI TE SOUFFLER AU VISAGE UN MOMENT...

TU VOIS, BREAKER ?

TU PARLES, CLUTCH !

ILS ARRIVENT, HAWK ! LES HÉLICOPTÈRES SONT AU-DESSUS DE L'EAU !

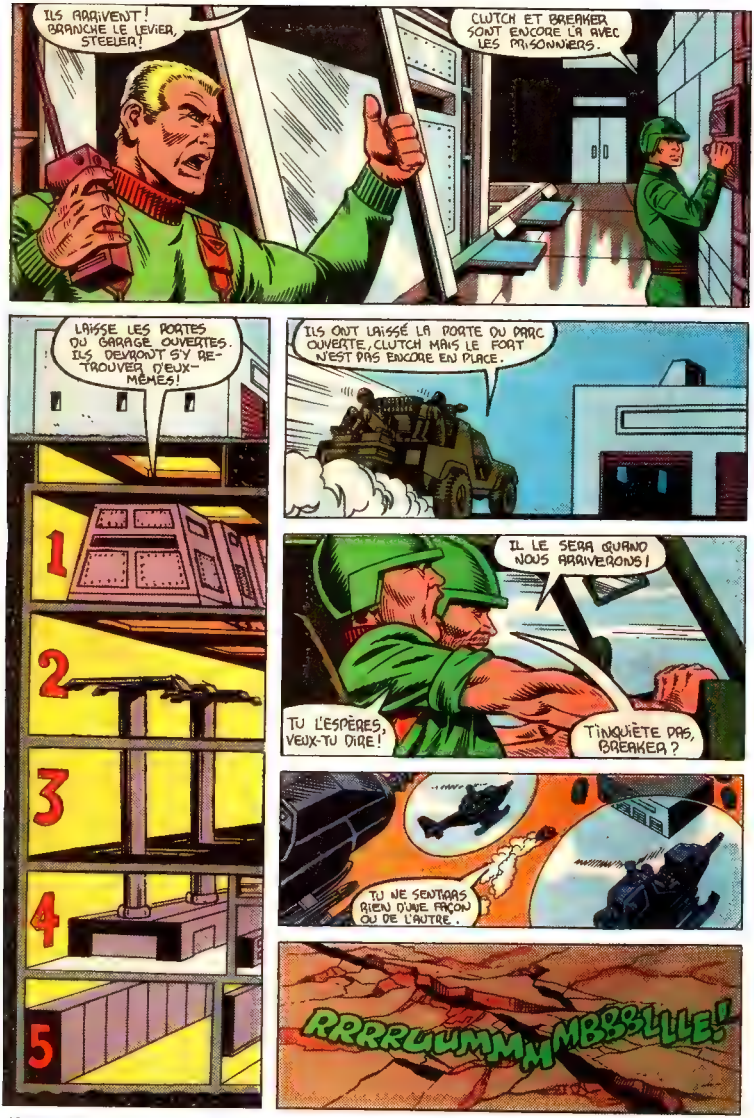
ILS ARRIVENT! BRANCHE LE LEVIER, STEELER!
CLUTCH ET BREAKER SONT ENCORE LÀ AVEC LES PRISONNIERS.
LAISSE LES PORTES DU GARAGE OUVERTES. ILS DEVRONT S'Y RETROUVER D'EUX-MÊMES!
1
2
3
4
5
ILS ONT LAISSÉ LA PORTE DU PARC OUVERTE, CLUTCH MAIS LE FORT N'EST PAS ENCORE EN PLACE.
IL LE SERA QUAND NOUS ARRIVERONS!
TU L'ESPÈRES, VEUX-TU DIRE!
T'INQUIÈTE PAS, BREAKER?
TU NE SENTIRAS RIEN D'UNE FAÇON OU DE L'AUTRE.
RRRRUUMMMMBBSSLLLE!

ENTENDS-TU LE BRUIT DES MISSILES AIR-SOL ?
"ÉTONNANT COMME L'OUÏE S'AIGUISE QUAND ON N'Y VOIT GOUTTE ?"
J'ENTENDS LES PORTES DU GARAGE ROULER...
CLANG!
KA-THOOM!
TOUS LES MISSILES ONT TOUCHÉ LA CIBLE, COMMANDANT COBRA! LA FUMÉE SE DISSIPERA EN QUELQUES SECONDES ET ON VERRA LE DOMMAGE!

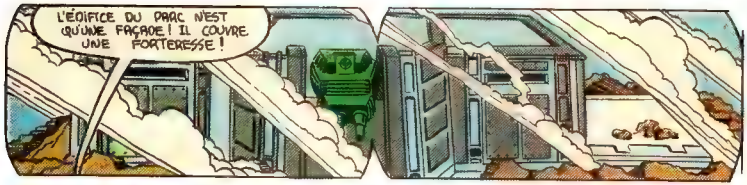
L'ÉDIFICE DU PARC N'EST QU'UNE FAÇADE! IL COUVRE UNE FORTERESSE!

BIEN SÛR! AUCUN Q.G. DE G.I JOE NE SERAIT PAS BIEN DÉFENDU!

DR VENOM! APPELEZ LA SECONDE VAGUE D'HÉLICOPTÈRES F.A.N.G. NOS HÉLICOPTÈRES ATTAQUERONT, PUIS NOS TANKS HISS ATTAQUERONT LE FORT DERRIÈRE UN RIDEAU D'INFANTERIE!

LES HÉLI-COPTÈRES!

ON LES ATTEND!
TOUTES LES BATTE-RIES ANTI-AVION TIRENT!

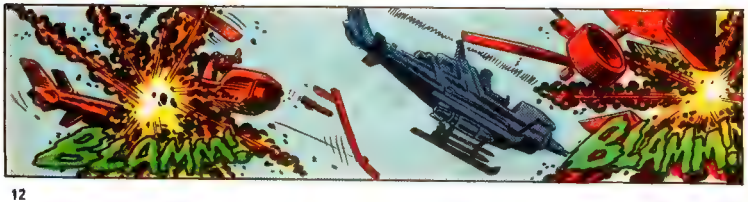
BLAMM!
BLAMM!

SOLDATS COBRA ! EN AVANT !
OWARDS
NEMY
LES IDIOTS PENSENT QUE CE CERCLE D'AMBULANCES NOUS RETARDERA ? ILS DOIVENT ÊTRE...
NNNNNGGGGGHH!
BLAAMM!
AMBULANCE
ILS ONT ANNIHILÉ NOTRE SUPPORT AÉRIEN ET DÉCIMÉ L'INFANTERIE. FAITES AVANCER LES TANKS !
NOUS ÉCRASERONS LEUR MISÉRABLE FORTERESSE SOUS NOS CHENILLES !
DANS LE FORT
TORPEDO ! OUVRE LA PORTE DE CÔTÉ AUX PAC/RATS* !
HÉ, PLUTÔT EUX QUE MOI !
* PROGRAMMED ASSAULT COMPUTER RAPID ALL TERRAIN
NOUS N'AVONS JAMAIS EMPLOYÉ CES ARMES TÉLÉGUIDÉES AVANT. FERONT-ELLES LE BOULOT ?
NOUS ALLONS LE SAVOIR.
C'EST HUMILIANT, HEIN DOC, D'ÊTRE EN CELLULE QUAND TES "CAMARADES" RÉCOLTENT TOUTE LA GLOIRE ?
AH ! IL AIME LA SÉCURITÉ QU'IL Y TROUVE !
AH ! VOUS POUVEZ FAIRE MIEUX QUE ÇA ! ON M'A DONNÉ DE PIRES NOMS...

DÉPLOYEZ LES PAC/RATS!
CHANGEMENT DE PROGRAMME COMME SUIT:
LES MITRAILLEUSES TIREZ SUR LES ROBOTS ET LES SENSEURS EXTÉRIEURS!
LES MISSILES DÉTRUIRONT LES CHENILLES ET LES TRANSMISSIONS.
LES LANCE-FLAMMES NEUTRALISERONT LES BOUCHES D'AIR DE MOTEURS ET DE VENTILATION!
LEUR ARMES TÉLÉGUIDÉES DÉMOLISSENT LA PREMIÈRE VAGUE DE CHAOS HISS! FAIS QUELQUE CHOSE DESTRO...
LE DR VENOM A PEUT-ÊTRE UNE SUGGESTION.
OUI, CERTES, LES S.N.A.K.E.S. DEVRAIENT ÉLIMINER LES PAC/RATS SANS DOMMAGE POUR NOS TROUPES!
QU'ATTENDEZ-VOUS? QU'ILS ATTAQUENT!
UN PEU DE PATIENCE, COMMANDANT COBRA.
" J'AI SI PEU DE PLAISIRS DANS LA VIE. PERMETTEZ-MOI DE JOUIR DE CELUI-CI À MON GRÉ!"

AU COMBAT, KWINN ET SNAKE-EYES! DÉGLAYEZ POUR LES CHARS QUON PUISSE ÉCRASER VOS AMIS!
JE N'AIME PAS L'IDÉE DEMPLOYER KWINN ET SNAKE-EYES DANS LES COSTUMES S.N.A.K.E.! S'ILS ÉCHAPPAIENT AU CONTRÔLE MENTAL ET SE TOURNAIENT CONTRE NOUS...
IMPOSSIBLE...
" LES SYSTÈMES D'ARMES SONT PRÉPROGRAMMÉS. ILS NE PEUVENT TIRER SUR UNE CIBLE PEINTE EN BLEU COBRA! "
WHAMM!
IDIOT... ON DIRAIT QUUN DE CES COSTUMES DE COMBAT A UNE DÉMARCHE FAMILIÈRE...
HAWK, IL FAUT APPELER LES AVIATEURS À L'AIDE.
" QUAND ILS AURONT DÉTRUIT LES PAC/RATS IL NY AURA PLUS RIEN ENTRE EUX ET NOUS QUUN FORT DE PACOTILLE ET CINQ LIVRES DE CHANCE! "
WHAMM!
JE SAIS CE QUE TU PENSES, SNAKE-EYES. TU TE RAPPELLES AVOIR DÉJOUÉ MA SONDE MENTALE À SPRINGFIELD?..
TU CROIS POUVOIR TROUVER LA FORCE DE DÉJOUER LE S.N.A.K.E. ....
#10--L.

"ET TU AS RAISON! LA CONCENTRATION TE VIDERA JUSQU'À LA FIBRE..."
LA DOULEUR SERA ABSOLUMENT INTOLÉRABLE: MILLE DENTISTES DÉMENTS TE TORTURANT LES NERFS!"
"MAIS TU RÉUSSIRAS!"
BWAMMM
POUR BIEN. TES ARMES SONT IMPUISSANTES CONTRE MOI. LE CHAR EST BLEU COBRA.
THUMP!
TZANG
LES COSTUMES S.N.A.K.E. NE LE SONT PAS. KWINN, TUEZ-LE LENTEMENT.
SHADOW MAN! TU AS TA VOLONTÉ! LES COSTUMES SONT VULNÉRABLES LES UNS AUX AUTRES.
"TIRE SUR LES BOUCLES DE MON COSTUME!"
BLAMM!
WHOOMF!
IL EST LIBRE! VIRE LE CHAR! JE NE PEUX ABAISSER LES CANONS POUR LE TOUCHER DE CET ANGLE!
TROP TARD, VENOM!

RATATATATATATATAT
TZING
VIP
CHUNG!

TON CHAUFFEUR NE PEUT T'AIDER MAINTENANT!
MAINTENANT, JE TE TIENS!

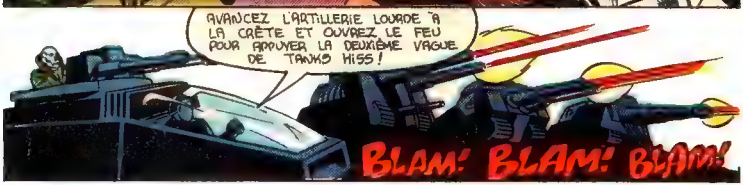
AVANCEZ L'ARTILLERIE LOURDE À LA CRÊTE ET OUVREZ LE FEU POUR APPUYER LA DEUXIÈME VAGUE DE TANKS HISS!
BLAM! BLAM! BLAM!

HÉ, WILD BILL... TAC-AIR+ SAUVE LE BACON ENCORE!
PAS ENCORE, ACE... ON GAGNE UNE BATAILLE QUAND LES GARS AUX BOTTES PRENNENT LE SOL ET LE TIENNENT!
+ SUPPORT AÉRIEN TACTIQUE

PRENONS L'INITIATIVE, JOES! QUE TOUS LES VÉHICULES DE COMBAT ENFONCENT LE CENTRE DU DISPOSITIF COBRA!

TA MENTALITÉ DE FOUINE PERSISTE. EN TOI COMME UN CANCER! JE T'AI PROMIS DE TE L'ARRACHER UN JOUR...
NNNGGH!
MAIS LA FOUINE EST TROP ENFOUCÉE POUR LE COUTEAU. IL FAUT RECOURIR À DES MOYENS PLUS RADICAUX.
UNE GRENADE?!
OUI, UNE GRENADE. MAIS TU AVALERAS CETTE AMÈRE PILULE. J'Y VERRAI.
PZZZT! POP! ICI F.A.N.G. SAPPER*. J'APPROCHE DU FORT DE L'ANGLE MORT... AJUSTEZ LE FEU!
*INGÉNIEUR DE COMBAT: SPÉCIALISTE EN DÉMOLITION.
...ON M'A DIT DE RÉGLER POUR TRENTE SECONDES! JE FERAIS BIEN DE M'ACCORDER QUELQUES MINUTES. IL EST BLOQUÉ!
QUELQU'UN OU QUELQUE CHOSE SUR LE TOIT! UN HÉLICOPTÈRE, JE PENSE. MAIS WILD BILL NE VIENDRAIT...
IDIOT! ON AURAIT DÛ TE MONTRER À RECONNAÎTRE LE SON DE L'ÉQUIPEMENT ENNEMI!
WHACK!
NNNGGGH!

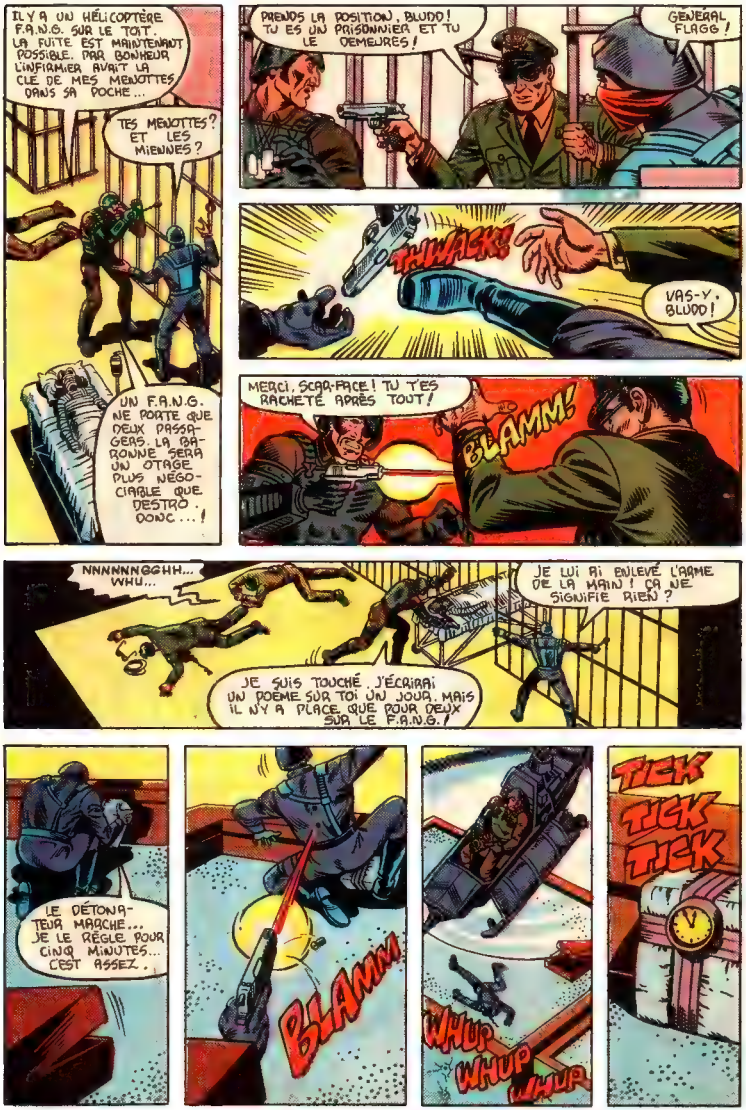
IL Y A UN HÉLICOPTÈRE F.A.N.G. SUR LE TOIT. LA FUITE EST MAINTENANT POSSIBLE. PAR BONHEUR L'INFIRMIER AVAIT LA CLÉ DE MES MENOTTES DANS SA POCHE...
TES MENOTTES? ET LES MIENNES?
UN F.A.N.G. NE PORTE QUE DEUX PASSAGERS. LA RANÇONNE SERA UN OTAGE PLUS NÉGOCIABLE QUE DESTRO. DONC...!
PRENDS LA POSITION, BLUDD! TU ES UN PRISONNIER ET TU LE DEMEURES!
GÉNÉRAL FLAGG!
THWACK!
VAS-Y, BLUDD!
MERCI, SCAR-FACE! TU T'ES RACHETÉ APRÈS TOUT!
BLAMM!
NNNNNNGGHH... WHU...
JE LUI AI ENLEVÉ L'ARME DE LA MAIN! ÇA NE SIGNIFIE RIEN?
JE SUIS TOUCHÉ. J'ÉCRIRAI UN POÈME SUR TOI UN JOUR, MAIS IL N'Y A PLACE QUE POUR DEUX SUR LE F.A.N.G.!
LE DÉTONATEUR MARCHE... JE LE RÈGLE POUR CINQ MINUTES... C'EST ASSEZ.
BLAMM
WHUP WHUP WHUP
TICK TICK TICK

LA FOUINE ME DÉFIE ! ELLE GÉMIT ! ELLE VEUT DU SANG ! ELLE VIT DANS TON VENTRE ET POURTANT VEUT TA MORT ! LA FOUINE N'A PAS LA FORCE DE L'OURS ! LA FOUINE SE FIE SUR LA RUSE ... ELLE MENT ...
LA FOUINE VIT AUSSI EN MOI. JE SUIS LE PLUS GRAND MENTEUR ICI. JE ME SUIS MENTI À MOI-MÊME ON NE COMBAT PAS LA FOUINE DANS LES AUTRES AVANT DE L'AVOIR VAINCUE EN SOI.
SNAKE-EYES!
PRENDS TA MISÉRABLE VIE, VENOM. JE TE LA REND, GASPILLE-LA À TON GRÉ ...
QUE JE SUIS CONTENT DE TE VOIR ! ON TE PENSAIT MORT ...
HEIN ? À QUI FAIS-TU SIGNE ?
TICK TICK TICK
JE DOIS MENER LE GÉNÉRAL À UNE PISTE AÉRIENNE À L'INSTANT !
VOUS NE POUVEZ PAS ME LAISSER ICI TOUT SEUL !
IL LE FAUT ! BLUDD A EMPORTÉ LES CLÉS !
NE ME TOURNE PAS LE DOS, KWINN, RUSTRE ARROGANT ! TU ARBORES TA SUPÉRIORITÉ COMME UNE ARMURE. MAIS ÇA NE M'EMPÊCHERA PAS DE FAIRE...

...CECI!
BLAMM!

QU'AS-TU À DIRE MAINTENANT ? PLUS RIEN SUR LA FOUINE INTÉRIEURE ? PAS UN DERNIER BOND POUR M'ÉTRANGLER ?
IL N'Y A PLUS DE COLÈRE EN MOI, VENOM.

J'AI FAIT LA PAIX AVEC MA FOUINE. KWINN NE TE FERA AUCUN MAL ... JE TE LE PROMETS...

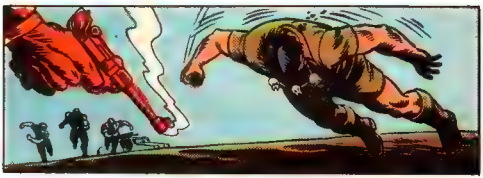

IL EST MORT!
QUE TIENT-IL DANS LA MAIN DROITE? ON DIRAIT...

"...UNE GRENADE!"
PING!

...TOMBÉE DE LA MAIN D'UN MORT...

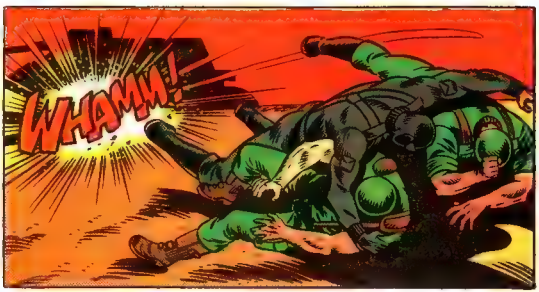
WHAMM!

TICK-TICK-TICK-TICK-TICK-
KAWHOOM!
JE N'AI PU ARRÊTER L'HÉMORRAGIE... LE GÉNÉRAL FLAGG EST MORT!
NOUS AVONS DÉTRUIT LE Q.G. DE G.I. JOE! REGROUPEZ-VOUS ET RETRAITEZ!
QUELLE VICTOIRE HEIN? ILS ONT PERDU ET NE S'EN DOUTENT PAS! LE SECRET DE LA FOSSE EST SAUF ET NOUS LEUR AVONS INFLIGÉ DES PERTES EN HOMMES ET EN MATÉRIEL QU'ILS RESSENTIRONT POUR QUELQUE TEMPS...
ET PARLANT DE PERTES... TOUT LE MONDE EST-IL LÀ ?
TOUS SAUF CLUTCH, BREAKER, DOC ET SNAKE-EYES...
LES VOICI À BORD DU VAMP!
POURQUOI LES TRISTES FIGURES, LES AMIS? NOUS VENONS DE GAGNER UNE.
...GAGNÉ...
...VICTOIRE.
FIN.

DAREDEVIL, L'HOMME SANS PEUR!™

LA FILLE--OU LE GLADIATEUR?

STAN LEE • ROY THOMAS • GENE COLAN
RÉDAC. TEXTE DESSIN

LETTRAGE: GINETTE TRÉPANIER

DAREDEVIL est publié par LES ÉDITIONS HÉRITAGE INC., siège social: 300 Arran, St. Lambert, Qué., selon entente avec MARVEL COMICS GROUP. Publié initialement par Marvel en 1969. Copyright (c) 1969, 1984 par MARVEL COMICS GROUP, une division de Cadence Industries Corporation. Copyright (c) 1984 par LES ÉDITIONS HÉRITAGE INC. Tous droits réservés. Reproduction ou adaptation, en entier ou en partie, interdite. No 65. Décembre 1984. Le présent récit étant une oeuvre de pure fiction toute ressemblance avec des institutions ou des personnes vivantes ou décédées, serait une pure coïncidence. Imprimé au Canada par PAYETTE & SIMMS INC., 300 Arran, Saint-Lambert, Que. "TM" représente une marque de commerce de Marvel Comics Group.

JE SENS LE REGARD DE FOGGY ET DES AUTRES QUI ME VRILLE LE COU!
ILS SE DIRONT QUE MON TON EST CELUI D'UN AVEUGLE AMER!
ILS NE SE DOUTENT PAS QUE J'AI DES SUPER-SENS QUI EN FONT DES HANDICAPÉS EN COMPARAISON!
... NI, LE PEU QUE CES SENS ME VALENT EN CE MOMENT!
PARFOIS, JE VOUDRAIS N'AVOIR JAMAIS ENTENDU LE NOM DE DAREDEVIL!
COMME TOUT À L'HEURE QUAND LA FILLE QUE J'AIME A DÉCLARÉ...
...QU'ELLE ABANDONNAIT?
MAIS EN VÉRITÉ, KAREN, POUR QUOI?
DOIS-JE TE FAIRE UN DESSIN, MATT?
UN DESSIN QUE TU LIRAIS AVEC TES DOIGTS SUPER-SENSIBLES?
POURQUOI NE ME LAISSES-TU PAS SORTIR DE TA VIE ET DE CELLE DE DAREDEVIL?
JAMAIS DE LA VIE!
TU OUBLIES QUE JE T'AIME PLUS QUE TOUT!
PLUS QUE TOUT, SAUF DAREDEVIL, VEUX-TU DIRE?
CE N'EST PAS LE CAS, KAREN! C'EST JUSTE...
2

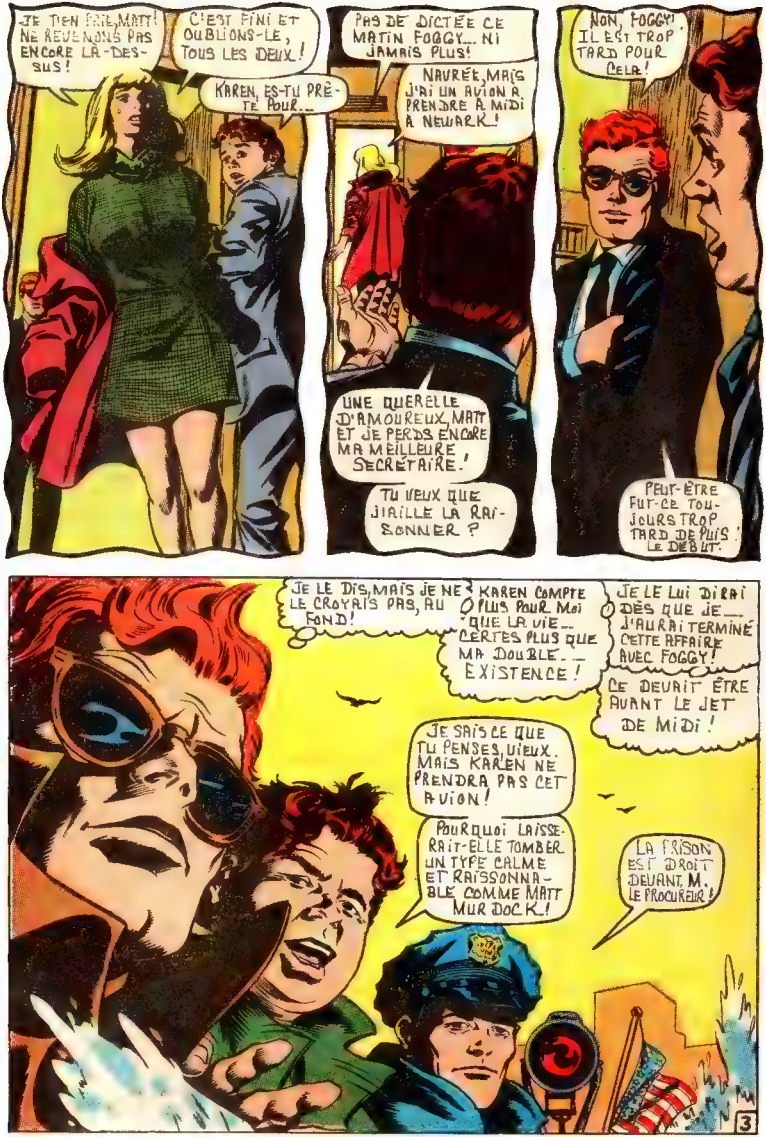
JE TIENS PAS, MATT! NE REVENONS PAS ENCORE LÀ-DESSUS!
C'EST FINI ET OUBLIONS-LE, TOUS LES DEUX!
KAREN, ES-TU PRÊTE POUR...
PAS DE DICTÉE CE MATIN FOGGY... NI JAMAIS PLUS!
NAURÉE, MAIS J'AI UN AVION À PRENDRE À MIDI À NEWARK!
UNE QUERELLE D'AMOUREUX, MATT ET JE PERDS ENCORE MA MEILLEURE SECRÉTAIRE!
TU VEUX QUE J'AILLE LA RAISONNER?
NON, FOGGY! IL EST TROP TARD POUR CELA!
PEUT-ÊTRE FUT-CE TOUJOURS TROP TARD DEPUIS LE DÉBUT.
JE LE DIS, MAIS JE NE LE CROYAIS PAS, AU FOND!
KAREN COMPTE PLUS POUR MOI QUE LA VIE... CERTES PLUS QUE MA DOUBLE-EXISTENCE!
JE LE LUI DIRAI DÈS QUE JE... J'AURAI TERMINÉ CETTE AFFAIRE AVEC FOGGY!
CE DEVRAIT ÊTRE AVANT LE JET DE MIDI!
JE SAIS CE QUE TU PENSES, VIEUX. MAIS KAREN NE PRENDRA PAS CET AVION!
POURQUOI LAISSERAIT-ELLE TOMBER UN TYPE CALME ET RAISSONNABLE COMME MATT MURDOCK!
LA PRISON EST DROIT DEVANT, M. LE PROCUREUR!
3

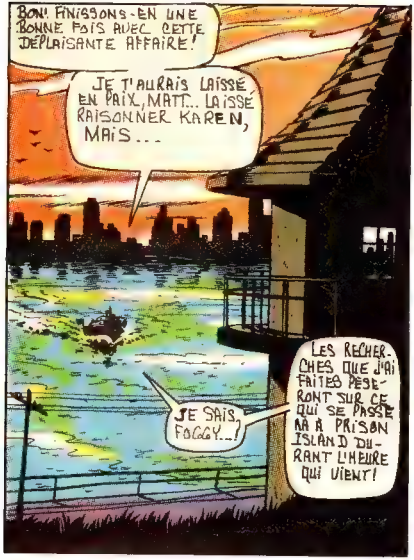
BON! FINISSONS-EN UNE BONNE FOIS AVEC CETTE DÉPLAISANTE AFFAIRE!
JE T'AURAIS LAISSÉ EN PAIX, MATT... LAISSE RAISONNER KAREN, MAIS...
LES RECHERCHES QUE J'AI FAITES PESERONT SUR CE QUI SE PASSE À LA PRISON ISLAND DURANT L'HEURE QUI VIENT!
JE SAIS, FOGGY...!

VOILÀ, VIEUX! OÙ SERAIT LE PROCUREUR DE DISTRICT SANS L'APPUI DE SON ADJOINT SPÉCIAL?
JE NE TE MANQUERAI PAS FOGGY. J'AI FAIT MES DEVOIRS AUJOURD'HUI!
MAIS JE NE VOIS TOUJOURS PAS CE QUE NOTRE PRISONNIER AVAIT GAGNER EN PRETENDANT QU'IL N'EST PAS LE —

— GLADIATEUR?
JE NE SUIS PAS CET AFFREUX TUEUR!
JE NE LE SUIS PAS!
BOUCLE-LA, BONHOMME! ON ESSAYE DE DORMIR!

C'EST UN COUP MONTÉ — VOUS M'ENTENDEZ!
LA POLICE M'AMÈNE ICI ME DONNE SON CASQUE ET SON COSTUME —
ÇA NE SIGNIFIE PAS QUE JE SUIS CELUI QUI A PRESQUE DÉTRUIT DAREDEVIL ET IRON MAN!

VOUS ÊTES VENU ME LIBÉRER, HEIN?
ME DIRE QUE C'EST UNE CONFUSION D'IDENTITÉS?
TU AS OUBLIÉ TA BOÎTE DE SABLE...
JE SUIS VENU TE MENER AU PSYCHIATRE, C'EST TOUT!
4.

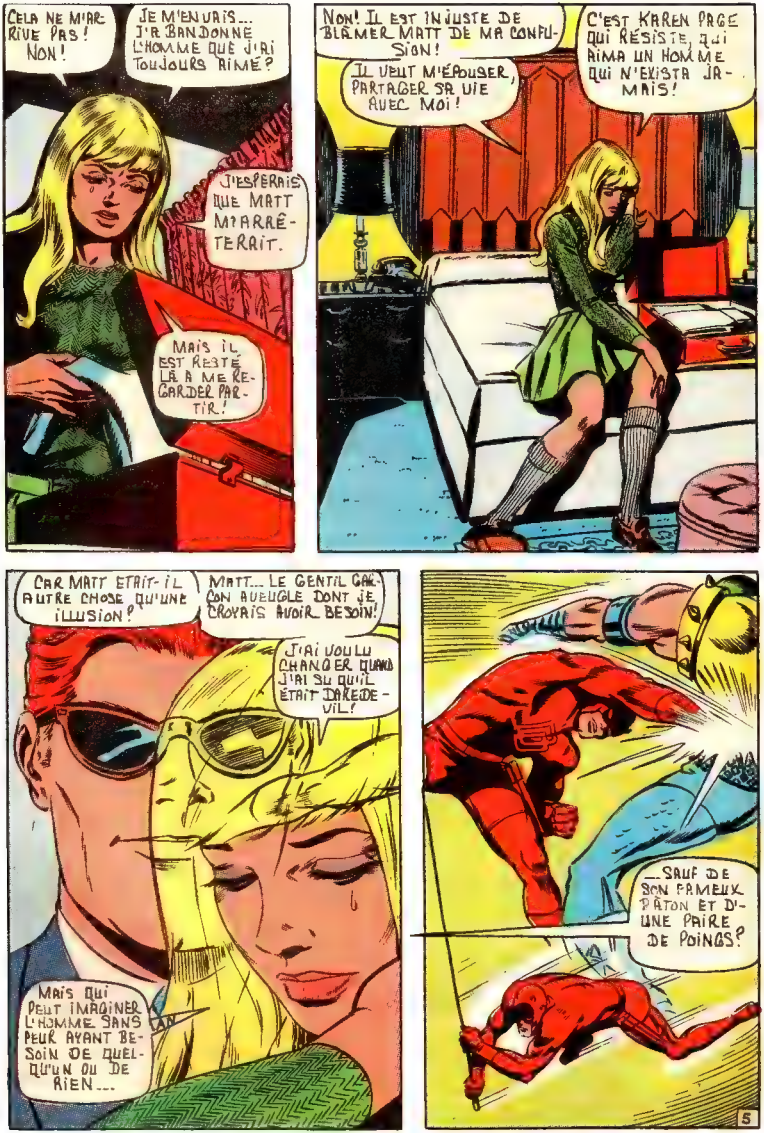
CELA NE M'ARRIVE PAS! NON!
JE M'ENVAIS... J'AI ABANDONNÉ L'HOMME QUE J'AI TOUJOURS AIMÉ?
J'ESPÉRAIS QUE MATT M'ARRÊTERAIT.
MAIS IL EST RESTÉ LÀ À ME REGARDER PARTIR!
NON! IL EST INJUSTE DE BLÂMER MATT DE MA CONFUSION!
IL VEUT M'ÉPOUSER, PARTAGER SA VIE AVEC MOI!
C'EST KAREN PAGE QUI RÉSISTE, QUI AIMA UN HOMME QUI N'EXISTA JAMAIS!
CAR MATT ETAIT-IL AUTRE CHOSE QU'UNE ILLUSION?
MATT... LE GENTIL GAMIN AVEUGLE DONT JE CROYAIS AVOIR BESOIN!
J'AI VOULU CHANGER QUAND J'AI SU QU'IL ÉTAIT DAREDEVIL!
MAIS QUI PEUT IMAGINER L'HOMME SANS PEUR AYANT BESOIN DE QUELQU'UN OU DE RIEN...
...SAUF DE SON FAMEUX BÂTON ET D'UNE PAIRE DE POINGS?
5

J'COMPRENDS PAS QU'ON PERDE TANT DE TEMPS SUR CE CINGLÉ QU'ON NOUS AMÈNE AUJOURD'HUI!
IL A ÉTÉ PRIS EN COSTUME DE GLADIATEUR LE DERNIÈRE FOIS QU'IL ATTAQUA IRON MAN!
ILS CHERCHENT À DÉCIDER S'ILS L'ENVERRONT AU FRIGO OU À L'ASYLE!
VOUS PRÉTENDEZ TOUJOURS NE PAS SOUVENIR D'ÊTRE LE GLADIATEUR?
PSYCHIAT
POURQUOI ALORS SON COSTUME VOUS VA-T-IL COMME UN GANT?
QUICONQUE PEUT OBTENIR MA TÊTE DU GOUVERNEUR DE LA PRISON D'ÉTAT!
SI J'ÉTAIS UN SUPER-TRUAND QUE GAGNERAIS-JE À PRÉTENDRE LE CONTRAIRE?
LA LIBERTÉ GLADIATEUR... DU MOINS, TU L'ESPÈRES!
TU SAIS PARFAITEMENT QUE CECI N'EST PAS UNE PRISON À SÉCURITÉ MAXIMALE COMME CELLE À LAQUELLE ON TIRUAIT CONDAMNÉ!
TU SAVAIS AUSSI QU'ON TE METTRAIT SOUS OBSERVATION ICI S'IL Y AVAIT DOUTE SUR TA RAISON!
MAIS TU NE T'ÉVADERAS PAS. ALORS, METTONS FIN À LA CHARADE!
CHARADE, DOCTEUR?
SI VOUS ÉTIEZ SÛR QUE JE MENS, VOUS NE SERIEZ PAS ICI!
C'EST VRAI, GLADIATEUR!
J'AI DONC FAIT VENIR ICI DES GENS QUI TE CONNAISSENT TRÈS BIEN!
GARDIEN, FAITES ENTRER LE PROCUREUR DE DISTRICT ET SON HOMME!
LE PROCUREUR DU DISTRICT? JE NE L'AI JAMAIS RENCONTRÉ!
CELA NE PROUVERA RIEN DU TOUT!
NOUS VERRONS, MON AMI!
6

C'EST BIEN LUI! JE NE ME TROMPERAIS PAS SUR L'HOMME QUI TENTA DE ME TUER! +
SANS DOUTE, M. LE PROCUREUR! MAIS, DANS LE CAS OU IL NE MENTIRAIT PAS..
NOUS PROUVERONS QUE TU JOUES L'AMNÉSIE SI C'EST NOTRE DERNIÈRE DÉMARCHE!
JE VOUS AI DEMANDÉ D'APPORTER CERTAINS DOCUMENTS
JE LES AI, JUR MALLORY!
•DD No 20

JE M'EN OCCUPE, MATT! PRÉVIENS-MOI SI J'OUBLIE QUELQUE CHOSE!
SI TU NE TRICHES PAS, GLADIATEUR, JE DIRAI ICI DE QUOI RÉVEILLER TA MÉMOIRE!
JE VOUS EN PRIE, NE ME DONNEZ PAS CE NOM!
JE SUIS UN PAUVRE HOMME, QUI TIENT UNE BOUTIQUE DE COSTUMIER!

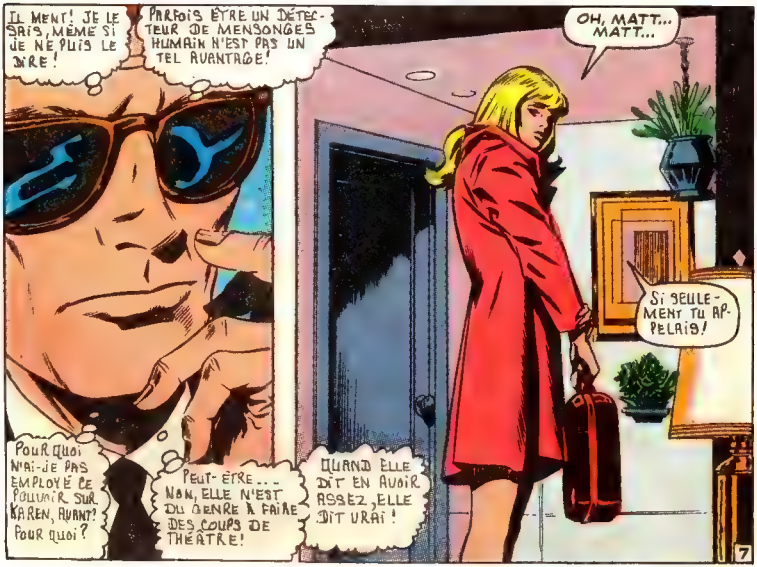
IL MENT! JE LE SAIS, MÊME SI JE NE PUIS LE DIRE!
PARFOIS ÊTRE UN DÉTECTEUR DE MENSONGES HUMAIN N'EST PAS UN TEL AVANTAGE!
POURQUOI N'AI-JE PAS EMPLOYÉ CE POUVOIR SUR KAREN, AVANT? POUR QUOI?
PEUT-ÊTRE... NON, ELLE N'EST DU GENRE À FAIRE DES COUPS DE THÉÂTRE!
QUAND ELLE DIT EN AVOIR ASSEZ, ELLE DIT VRAI!
OH, MATT... MATT...
SI SEULEMENT TU APPELAIS!
7

MAIS J'AI TROP LONGTEMPS ATTENDU LA RÉALISATION DE MES RÊVES!
MAIS CELA N'ARRIVE PAS DANS LA VIE! OH, NON!

AÉROPORT DE NEWPORT, S'IL-VOUS-PLAÎT!
JE PRENDS L'AVION LÀ!
OUI, MADAME! MAIS VOUS N'AVEZ PAS L'AIR D'ÊTRE PRESSÉE DE VOUS Y RENDRE!

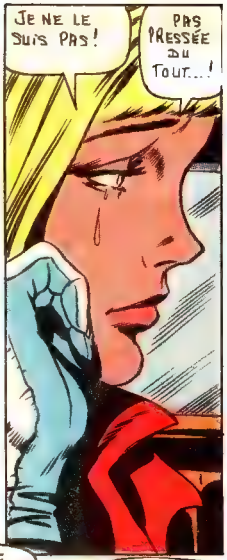
JE NE LE SUIS PAS!
PAS PRESSÉE DU TOUT...!

NOUS PERDONS NOTRE TEMPS À PRÉSENTER DES DOCUMENTS AU... GLADIATEUR, NELSON!
JE SUGGÈRE QUE TU JOUES TON SOI-DISANT... ATOUT!
D'ACCORD. VOICI CET ATOUT!

QUOI? DES SCIES RONDES?
QU'EST-CE QUE JIEN AURAIS FAIT?
ME TUER OU TUER DARE-DEVIL...!
TENEZ-LES! CELA VOUS REVIENDRA PEUT-ÊTRE!
MAIS PAS D'IDIOTIES!
8

IDIOTIES? JE NE COMPRENDS PAS, M. LE PROCUREUR!
MAIS SI! JE PLAÇAIS CES JOUETS SUR MES POIGNETS...!
FOGGY, JE N'AIME PAS ÇA! NOUS DEVRIONS...
CHUT, MATT! TOUT EST SOUS CONTRÔLE!
EH BIEN, DICTATEUR? ÇA NE TE REVIENT PAS?
OUI, DR. TOUT ME REVIENT MAINTENANT...
EN FAIT, CE QUE JE VEUX AU-DESSUS DE TOUT C'EST LA...
LIBERTÉ!!
ATTENTION! IL TRICHAIT! IL...
-ONNHHH!-
BIEN SÛR QUE JE TRICHAIS... IMBÉCILE!
MAIS JE N'AVAIS AUCUN MOYEN DE M'EN TIRER SANS MES FIDÈLES LAMES D'ALLIAGE AU TUNGSTÈNE!!
9

HORS DE MA ROUTE, M. LE PROCUREUR!
TU ES DANS MON CHAMP DE TIR!
ET TOI, LAQUAIS, TU ES DANS LE MIEN!
SKOW!
NELSON, AVANT QUE TU NE FUIES...
...JE VAIS ME VENGER SUR TA POMPEUSE PERSONNE!
HORS DE MA ROUTE, DOCTEUR!
JE T'AIDERAI FOGGY, SI SEULEMENT...
MATT NON! IL—
DUMPH!
HA! UN AVEUGLE ET QUI VEUT AIDER SON GROS LARS DE SUPÉRIEUR?
QUE PEUX-TU FAIRE CONTRE LE GLADIATEUR?
SKKK!
JE N'EN SUIS PAS SÛR... MAIS IL ME FAUT...
ATTENDS! J'AI FRAPPÉ QUELQUE CHOSE, JE LE SAIS!
ET JE SAIS, COMME TOI, QUE CE QUELQUE CHOSE ÉTAIT LA SEULE LUMIÈRE ICI!
IL FALLAIT QUE CELA AIT LIEU D'UN COUP CHANCEUX!
10

COLLECTIONNEZ!

G.I. JOE

OFFICIER COMMUNICATIONS

MITRAILLEUR

TIREUR AU BAZOOKA

AGENT SECRET

FANTASSIN

PATROUILLEUR

COMMANDO

TIREUR AU MORTIER

TROUFION AU FUSIL LASER

OFFRE SPÉCIALE

Collectionnez les soldats G.I. Joe, les armes, les véhicules, & Commandement Cobra (L'Armée ennemie).

Commandant COBRA

Avec un total de 5 points en drapeaux et $1.50

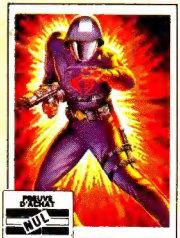

Fac-similé de point-pavillon. Au dos des enveloppes de jouets G.I. Joe.

L'ennemi "COBRA"! C'est la super-armée secrète qui veut conquérir le monde et anéantir G.I. Joe. Le Commandant COBRA est l'impitoyable et fanatique chef de cette armée ennemie. Pour un total de 5 points en drapeaux et $1.50 vous pouvez obtenir votre propre figurine du Commandant COBRA.

Oui, envoyez-moi ma figurine du Commandant COBRA. J'inclus un total de 5 points en drapeaux et $1.50 (Ecrire en lettres moulées).

POSTEZ À: OFFRE COMMANDEMENT COBRA de HASBRO
2350 de la Province, Longueuil, P.Q.

Nom . . . . . .

Adresse . . . . . .

Ville . . . . . Allouez 6 semaines pour livraison. Offre se termine le 31 janvier, 1983.

Code Postal . . . . . .

© 1982 Hasbro Industries, Inc. Tous droits réservés.

G.I. JOE
ARMEMENT

CHAR D'ASSAUT MOTORISÉ*

NOM DE CODE:

*MOBAT

1. MITRAILLEUSE CAL. 50
2. GAINE DE PÉRISCOPE
3. COLLIMATEUR-LASER
4. BOUCHES D'AIR DE MOTEURS
5. CANON DE 130 mm
6. TOURELLE DU COMMANDANT
7. TOURELLE D'ARTILLERIE
8. BLINDAGE ÉCAILLÉ AVANT CHOBHAM
9. RIDEAUX BLINDÉS
10. SUSPENSION À TORSION
11. COMPARTIMENTS ÉTANCHES
12. TÉLESCOPAGE CONTRÔLÉ (55 mm – 1600 mm)
13. LENTILLE INFRA-ROUGE
14. TÉLÉ-COMMANDE DE TRANSMISSION
15. COMMUNICATIONS TACTIQUES

Attention, soldats! Je suis Steeler et voici mon bébé, le char d'assaut multi-armes G.I. Joe! Le système de réglage de tir est installé dans la tourelle d'artillerie. Il est automatique. On n'a qu'à presser la gâchette! Le collimateur-laser détermine la portée et la dérive et l'ordinateur de bord fait le reste!

SPÉCIFICATIONS:

Équipage:	4
Armement:	1 x canon de 130 mm/ 1 x mitrailleuse cal. 50
Moteur:	Turbine tout-carburant
Vitesse:	100 km/h
Rayon d'action:	584 km